Alerta Meteorológica Vigente

Emitido el 23/01/2019 11:50Hs

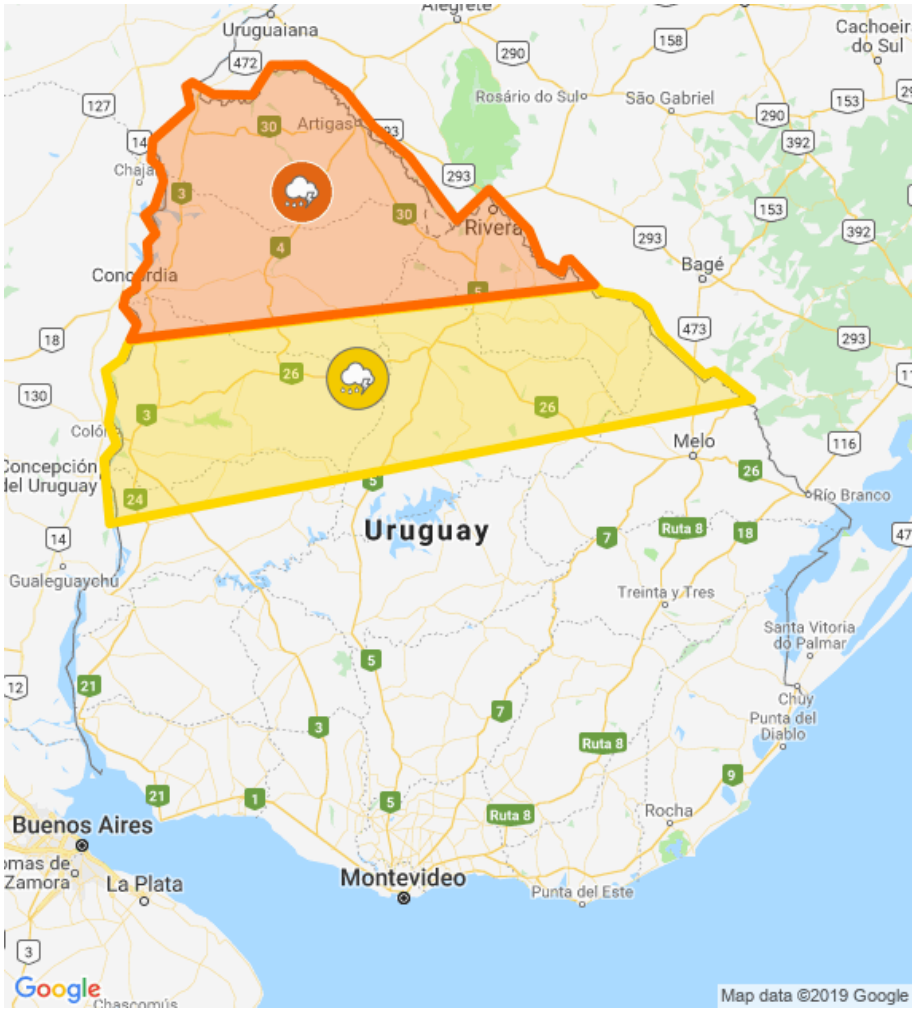

Fenómeno : Tormentas fuertes

Nivel de alerta: Naranja

Comienzo : 23/01/2019 11:50Hs

Actualización : 23/01/2019 14:50Hs

Probabilidad : > 75%

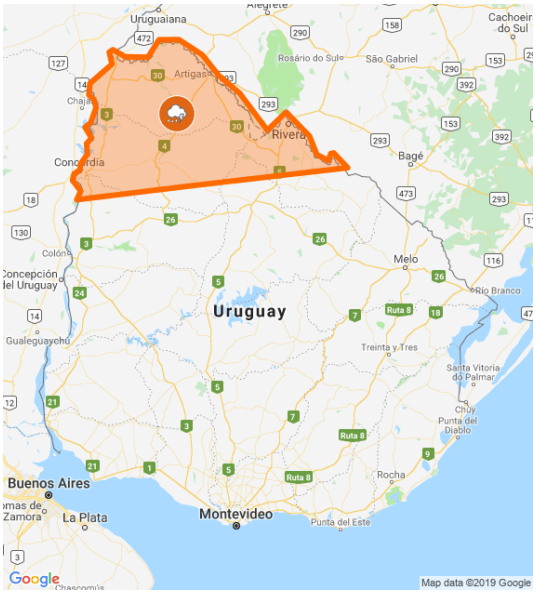

Detalles :
Frente frío afecta el país, generando tormentas algunas puntualmente fuertes.
Cabe destacar que en zonas de tormentas se podrán registrar lluvias intensas en cortos períodos de tiempo, ocasional caída de granizo, intensa actividad eléctrica y rachas de viento fuertes.
Se continuará monitoreando la situación y se informará ante eventuales cambios.

Principales localidades :

Artigas: Todo el departamento.

Paysandú: Chapicuy.

Rivera: Cerros de la Calera, Lagos del Norte, Masoller, Paso Ataques, Rivera y Tranqueras.

Salto: Albisu, Arapey, Belén, Biassini, Campo de Todos, Cayetano, Colonia 18 de Julio, Colonia Itapebí, Constitución, Fernández, Garibaldi, Itapebí, Lluveras, Migliaro, Puntas de Valentín, Quintana, Rincón de Valentín, Salto, San Antonio, Sarandí de Arapey, Saucedo, Termas del Arapey y Termas del Daymán.

Fenómeno : Tormentas fuertes

Nivel de alerta: Amarillo

Comienzo : 23/01/2019 11:50Hs

Actualización : 23/01/2019 14:50Hs

Probabilidad : > 75%

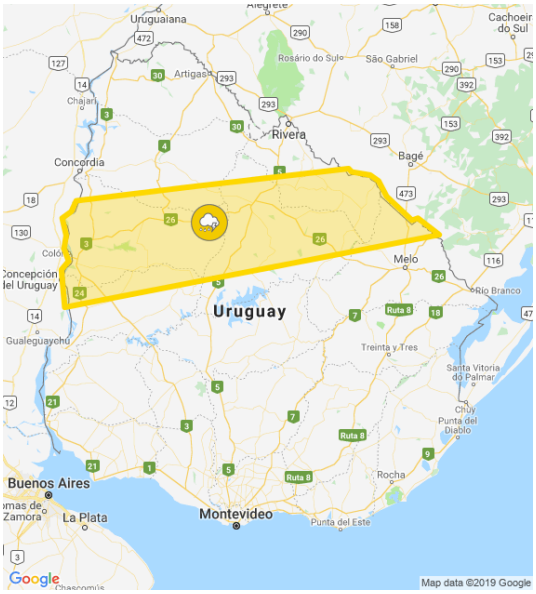

Detalles :
Frente frío afecta el país, generando tormentas algunas puntualmente

fuertes.
Cabe destacar que en zonas de tormentas se podrán registrar lluvias intensas en cortos períodos de tiempo, ocasional caída de granizo, intensa actividad eléctrica y rachas de viento fuertes.
Se continuará monitoreando la situación y se informará ante eventuales cambios.

Principales localidades :

Cerro Largo: Aceguá y Isidoro Noblía.

Paysandú: Beisso, Casa Blanca, Cerro Chato, Chacras de Paysandú, Colonia Nuevo Paysandú, Constancia, Esperanza, Gallinal, Guayabos, Guichón, Lorenzo Geyres, Merinos, Orgoroso, Paysandú, Piedras Coloradas, Porvenir, Quebracho, San Félix, Tambores y Termas de Guaviyú.

Río Negro: Algorta, Gartental, General Borges, Menafra, Paso de los mellizos, San Javier, Tres Quintas y Villa María.

Rivera: Amarillo, Arroyo Blanco, Cerrillada, Cerro Pelado , La Puente , Las Flores, Minas de Corrales, Moirones, Paso Hospital y Vichadero.

Salto: Cerro de Vera.

Tacuarembó: Achar, Ansina, Arerungua, Balneario Iporá, Clara, Cuchilla de Peralta, Curtina, La Hilera, La Pedrera, Las Toscas, Paso Bonilla, Paso del Cerro, Piedra Sola, Pueblo de Arriba, Pueblo de Barro, Punta de Carretera, Sauce de Batoví, Tacuarembó y Tambores.