

Advertencia Meteorológica Vigente

Emitido el 25/10/2024 15:00Hs

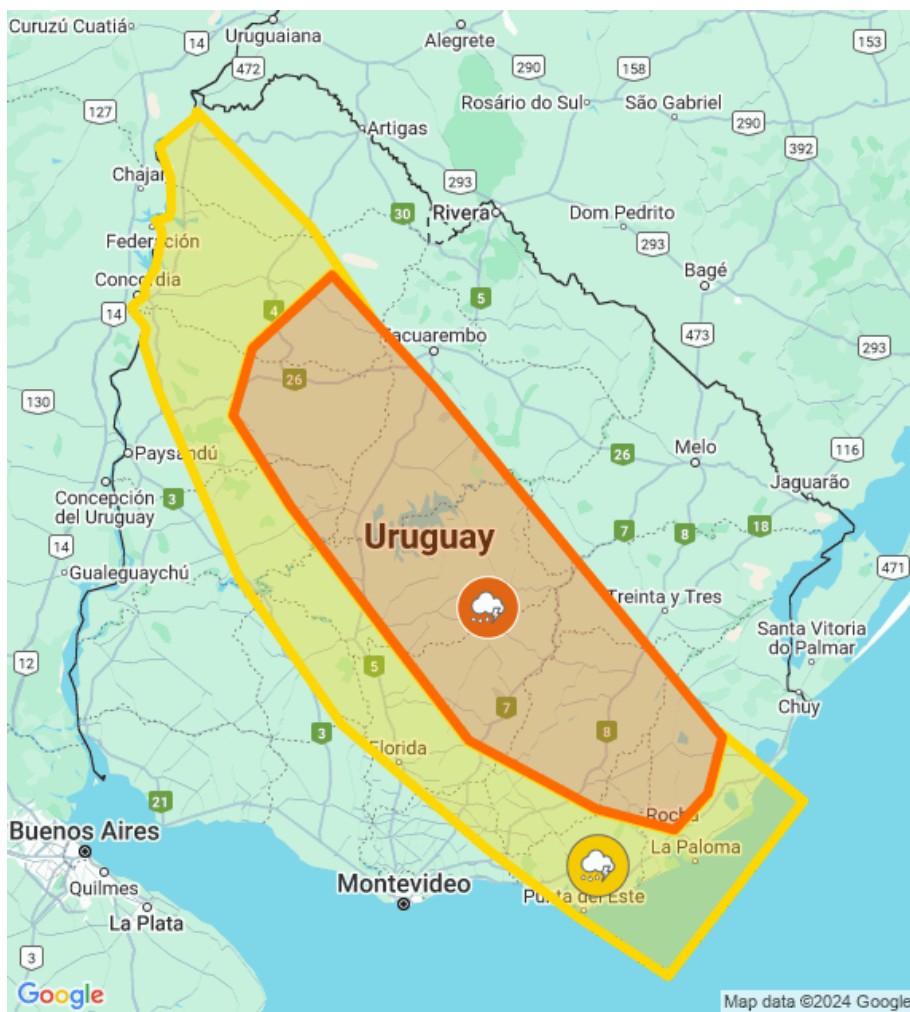

Fenómeno : Tormentas fuertes y lluvias intensas

Nivel de advertencia: Naranja

Comienzo : 25/10/2024 15:00Hs

Actualización : 25/10/2024 17:00Hs

Probabilidad : > 75%

Detalles :

Perturbación atmosférica afecta el país, generando tormentas algunas puntualmente fuertes y/o severas.

Cabe destacar que en zonas de tormentas se podrán registrar lluvias (abundantes /copiosas) en cortos períodos, caída de granizo, intensa actividad eléctrica y rachas de vientos muy fuertes.

Se continuará monitoreando la situación y se informará ante eventuales cambios.

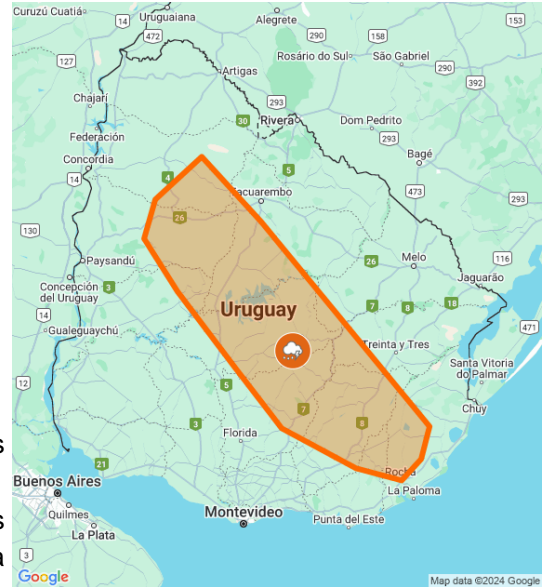

Principales localidades :

Durazno: Aguas Buenas, Blanquillo, Carlos Reyles, Carmen, Centenario, La Paloma, Las Palmas, Ombúes de Oribe, Pueblo de Álvarez, Rossell y Rius, San Jorge y Sarandí del Yí.

Florida: Alejandro Gallinal, Capilla del Sauce, Cerro Chato, Nico Pérez y Reboledo.

Lavalleja: 19 de Junio, Aramendía, Colón, Illescas, José Batlle y Ordoñez, José Pedro Varela, Mariscal, Pirarajá, Polanco Norte, Polanco Sur, Villa Serrana y Zapicán.

Maldonado: Aiguá y Los Talas.

Paysandú: Beisso, Merinos y Tambores.

Río Negro: Sarandí de Navarro.

Rocha: Velazquez.

Salto: Cerro de Vera.

Tacuarembó: Achar, Cerro Chato, Clara, Cuchilla de Peralta, Curtina, Paso de los Toros, Piedra Sola, Rincón del Bonete, San Gregorio de Polanco y Tambores.

Treinta y Tres: Cerro Chato, Maria Albina y Valentines.

Fenómeno : Tormentas fuertes y lluvias intensas

Nivel de advertencia: Amarillo

Comienzo : 25/10/2024 15:00Hs

Finalización : 25/10/2024 17:00Hs

Probabilidad : > 75%

Detalles :

Perturbación atmosférica afecta la zona generando tormentas algunas puntualmente fuertes.

Cabe destacar que en zonas de tormentas se podrán registrar intensa actividad eléctrica acompañadas de lluvias abundantes en cortos períodos, ocasional caída de granizo y rachas de vientos fuertes.

Se esperan mejoras temporarias durante la validez de la alerta.

Se continuará monitoreando la situación y se informará ante eventuales cambios.

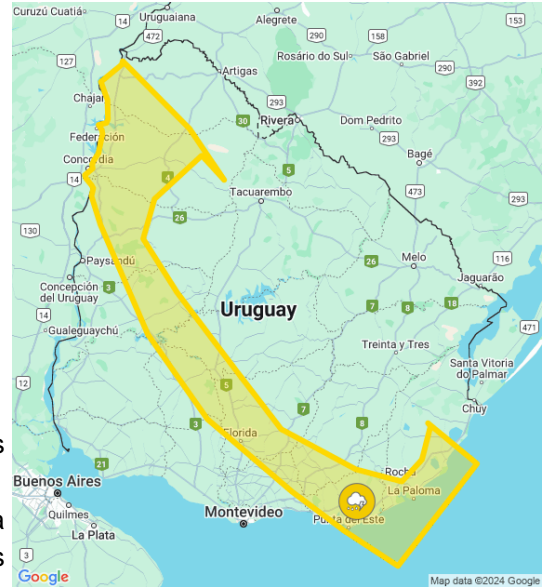

Principales localidades :

Artigas: Baltasar Brum, Cainsa, Colonia Palma, Mones Quintela y Sequeira.

Canelones: Migués, Montes, San Ramón y Tala.

Durazno: Baygorria, Durazno, Feliciano y Santa Bernardina.

Flores: Andresito, Juan José Castro y Trinidad.

Florida: Casupa, Chamizo, Florida, Fray Marcos, Goñi, La Cruz, San Gabriel y Sarandí Grande.

Lavalleja: Blanes Viale, Estación Solís, Gaetán, La Coronilla, Minas, San Francisco de las Sierras, Solís de Mataojo y Villa del Rosario.

Maldonado: Balneario Buenos Aires, Canteras de Marelli, Cerro Pelado, El Chorro, El Edén, El Tesoro, Gerona, José Ignacio, La Barra, La Capuera, Las Flores, Maldonado, Manantiales, Nueva Carrara, Ocean Park, Pan de Azúcar, Parque Medina, Punta Ballena, Punta del Este, San Carlos y Sauce de Portezuelo.

Paysandú: Cerro Chato, Chapicuy, Gallinal, Guayabos, Guichón, Orgoroso, Piedras Coloradas y Termas de Guaviyú.

Río Negro: Algorta, General Borges, Grecco, Menafra, Paso de los mellizos y Villa María.

Rocha: 19 de Abril, Aguas Dulces, Arachania, Barra de Valizas, Barrio Torres, Cabo Polonio, Castillos, La Esmeralda, La Paloma, La Pedrera, Palmares de Castillos, Puente Valizas y Puerto de los Botes.

Salto: Albisu, Arapey, Belén, Biassini, Campo de Todos, Cayetano, Colonia 18 de Julio, Colonia Itapebí, Constitución, Garibaldi, Itapebí, Lluveras, Migliaro, Puntas de Valentín, Rincón de Valentín, Salto, San Antonio, Saucedo, Termas del Arapey y Termas del Daymán.

Puede acceder a las recomendaciones publicadas por el SINAE para eventos meteorológicos adversos en el siguiente link: [Recomendaciones del SINAE](#)